



SOLUZIONI VERTICALI: POLIAMBULATORI MEDICI E DENTISTICI

MEDICAL MANAGER è un'applicazione gestionale pensata per poliambulatori medici e dentistici.

essere localizzati in strutture diverse, evidenziate in agenda da colori differenti.

In fase di prenotazione i medici possono essere richiamati attraverso il nome o la specialità di appartenenza.

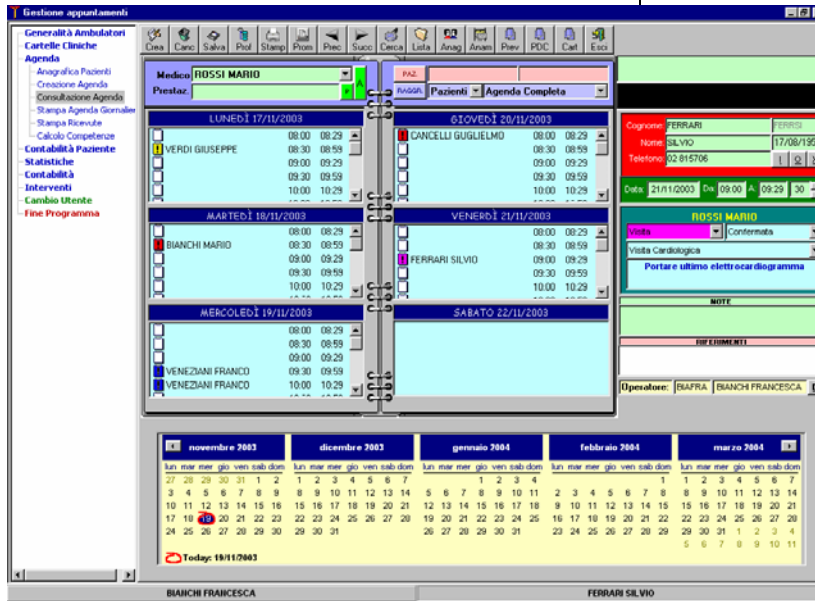

I pazienti selezionati rimangono attivi per tutte le operazioni successive, pertanto è possibile fissare per lo stesso paziente appuntamenti in più date semplicemente selezionando la data e l'ora (spostandosi facilmente grazie al calendario visualizzato a piè pagina) o entrare direttamente nella gestione dell'anagrafica o delle cartelle cliniche.

I medici hanno a disposizione una cartella anamnestica facilmente personalizzabile

Ogni utente può accedere al programma in base ad un proprio profilo, dal quale dipendono le voci di menù e le modalità di lettura e scrittura. I riferimenti dell'utente verranno poi riportati nelle varie registrazioni.

dove, ad ogni voce, è possibile associare un livello di attenzione o di pericolo, riportato poi nell'anagrafica del paziente. In ogni cartella viene mantenuto lo storico delle registrazioni precedenti.

Le attività di segreteria sono automatizzate dalla gestione appuntamenti: un piano settimanale visualizza le disponibilità dei medici e le prenotazioni già effettuate, evidenziate da un'icona che ne indica lo stato ed il tipo.

L'agenda può essere creata settimanalmente in base alla disponibilità dei medici e degli ambulatori, i quali possono

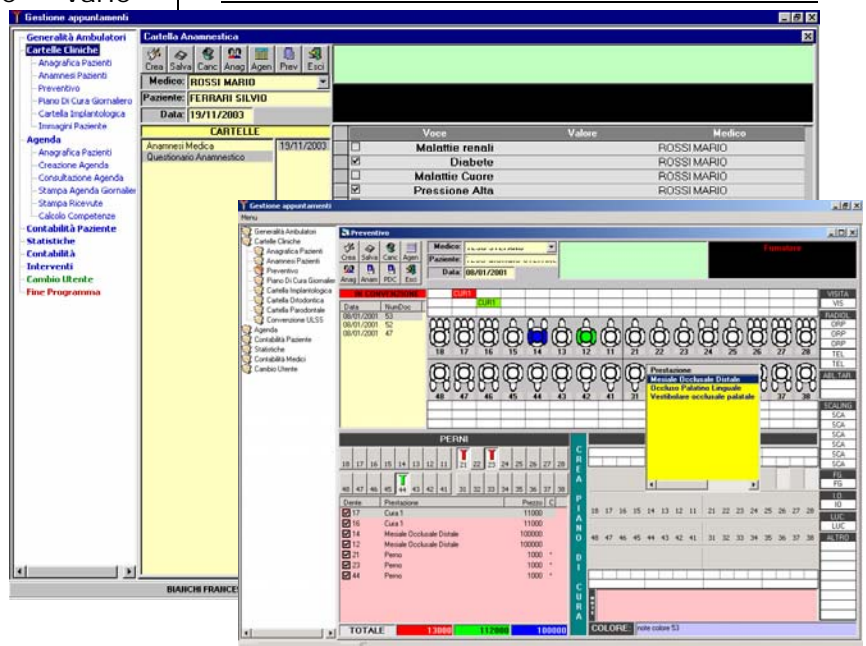

Facilità d'uso per la piccola e media impresa. Non serve a niente oggi dire "La richiamo". Muovendoci alla velocità di internet occorre dare risposte immediate sia internamente che esternamente all'azienda. apps4biz® è stato progettato appositamente per la piccola e media azienda per accelerare i processi nel business-to-business. Mette a disposizione le informazioni necessarie direttamente sotto i vostri occhi. Quattro finestre Vi permettono un accesso dinamico e chiaro all'intera soluzione apps4biz®.



apps4biz per migliorare le performance dell'azienda

Per i medici dentisti è disponibile una cartella odontoiatrica, con lo schema della struttura dentale, i perni, le protesi e le cure. Le prestazioni possono essere selezionate da un elenco che varia a seconda dell'oggetto della cura e della sezione relativa; questa lista dipende anche dal fatto che la prestazione sia convenzionabile o meno.

L'inserimento nella cartella odontoiatrica del preventivo permette la generazione automatica del piano di cura e la successiva emissione delle impegnative e delle fatture.

direttamente dal tariffario del medico stesso tenendo conto delle date di validità.

Dalle fatture/ricevute emesse è possibile avere poi il calcolo automatico degli importi di competenza spettanti ai medici.

Per quanto riguarda le prestazioni in convenzione, è prevista la generazione automatica dei tabulati/archivi da consegnare alle ASL differenziati in base alle ASL di appartenenza del paziente, e riportanti le prestazioni con i relativi codici richiesti dalle varie unità sanitarie.

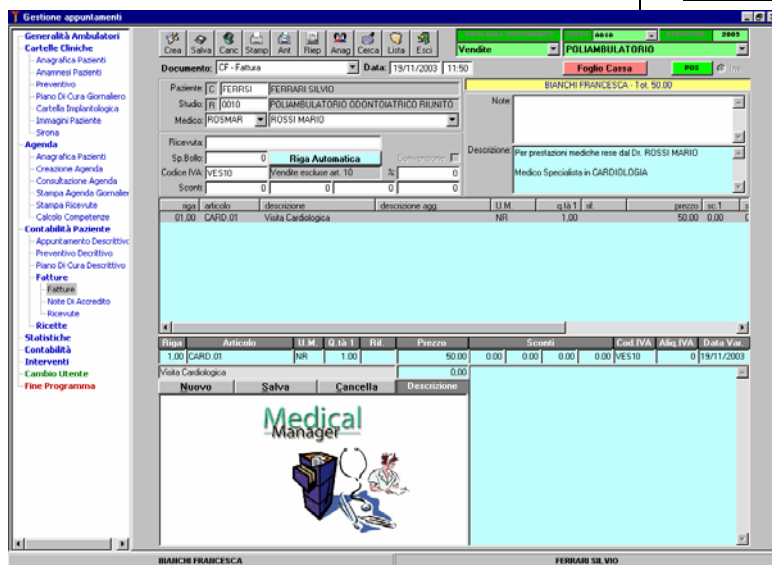

- Uso del programma attraverso chiave e profilo di accesso
- Gestione agenda prenotazioni poliambulatori multisede
- Stampe dei piani di lavoro per i medici.
- Generazione e stampa di impegnative
- Fatturazione con possibilità di esportazione verso programmi di contabilità

In fase di inserimento manuale delle fatture/ricevute è possibile richiamare prestazioni in base al medico selezionato: il prezzo applicato verrà ricavato

- Calcolo competenze spettanti ai medici
- Statistiche.